Ecotopia 2016

Exposição

“A utopia está lá no horizonte, me aproximo dois passos e o horizonte corre dez passos. Por mais que eu caminho, jamais alcançarei. Para que serve a utopia? Serve para isso: para que eu não deixe de caminhar."

Eduardo Galeano —

VALONGO
CIDADE UTÓPICA

UTOPIA 500

VALONGO
CIDADE UTÓPICA

UTOPIA 500

VALONGO
CIDADE UTÓPICA

UTOPIA 500

VALONGO
CIDADE UTÓPICA

utopia 500

500 anos de *Utopia* de Sir Thomas More

VALONGO
CIDADE UTÓPICA

UTOPIA 500

BEM, E POR QUE NO ANO QUE VEM NÃO INICIAMOS DE UMA VEZ A TÃO ADIADA CONSTRUÇÃO DE UM MUNDO MELHOR, HEIN?

Para percebemos o nosso futuro e como poderemos mudá-lo, precisamos de perceber como vivemos agora.

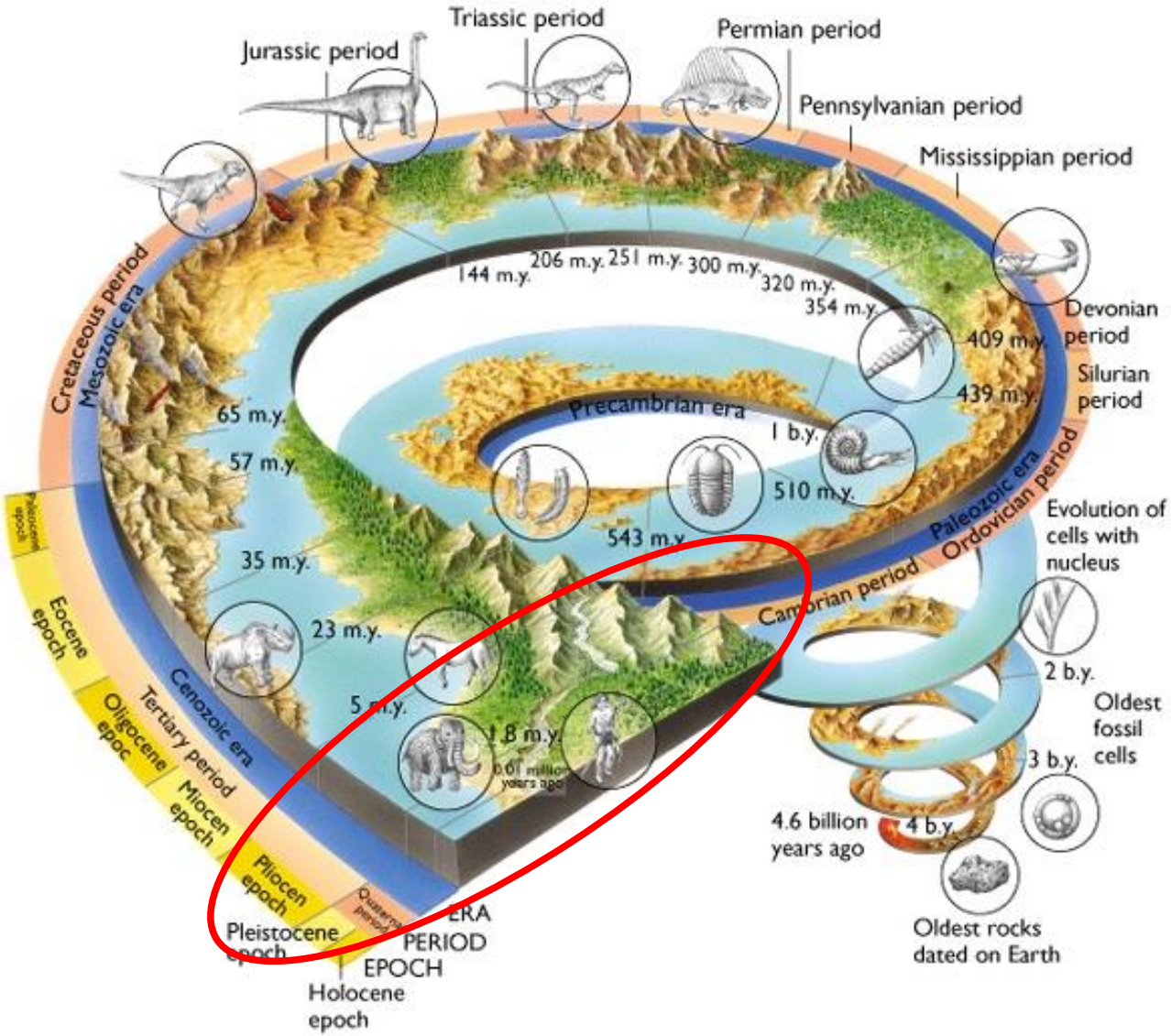

VALONGO
CIDADE UTÓPICA

UTOPIA 500

Mapa-múndi de Hartmann Schedel

VALONGO
CIDADE UTÓPICA
UTOPIA 500

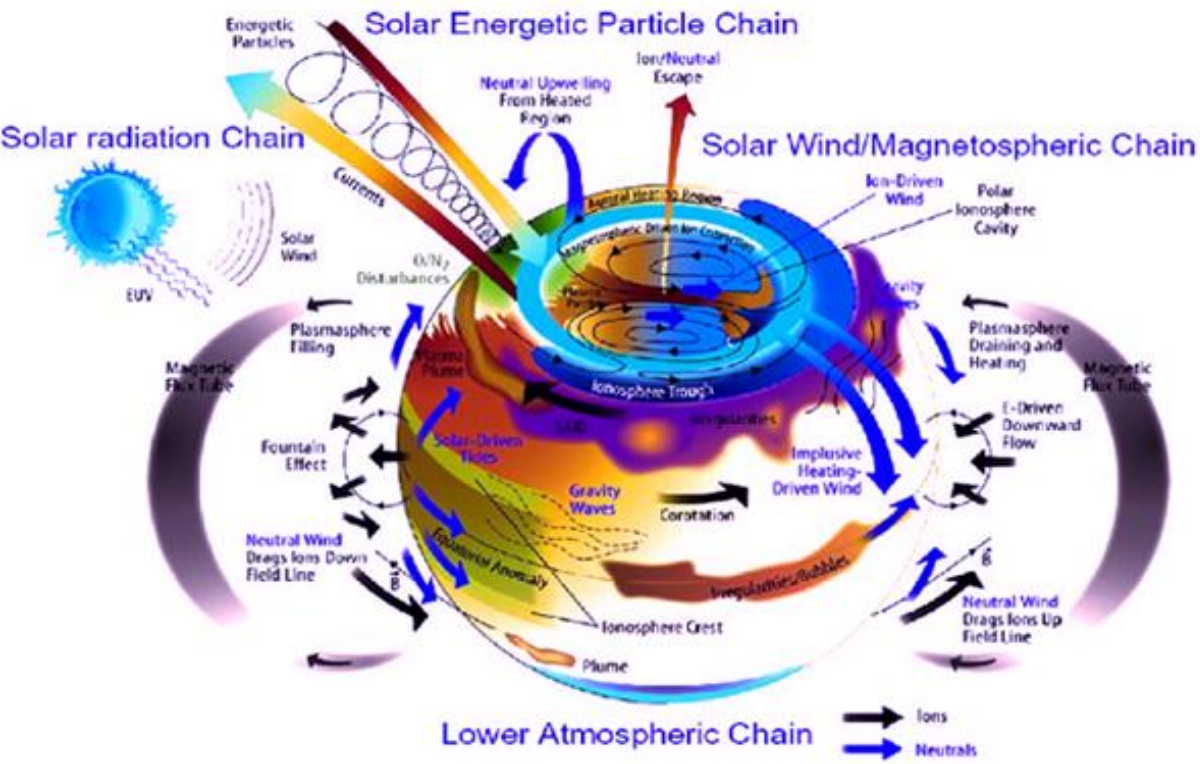

Sistema Terrestre

Planeta

Fonte: Condomínio da Terra

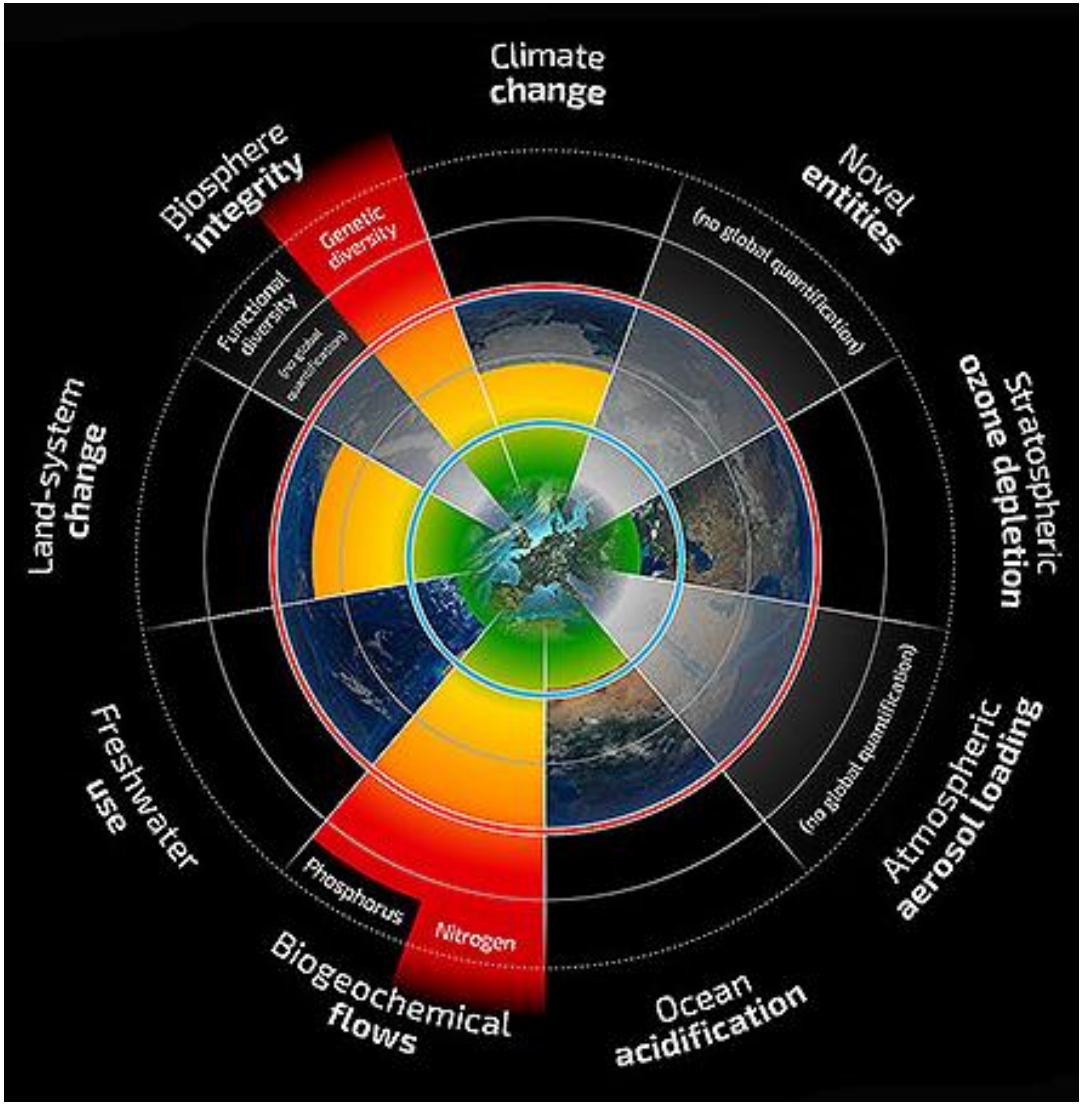

Fonte: Stockholm Resilience Centre

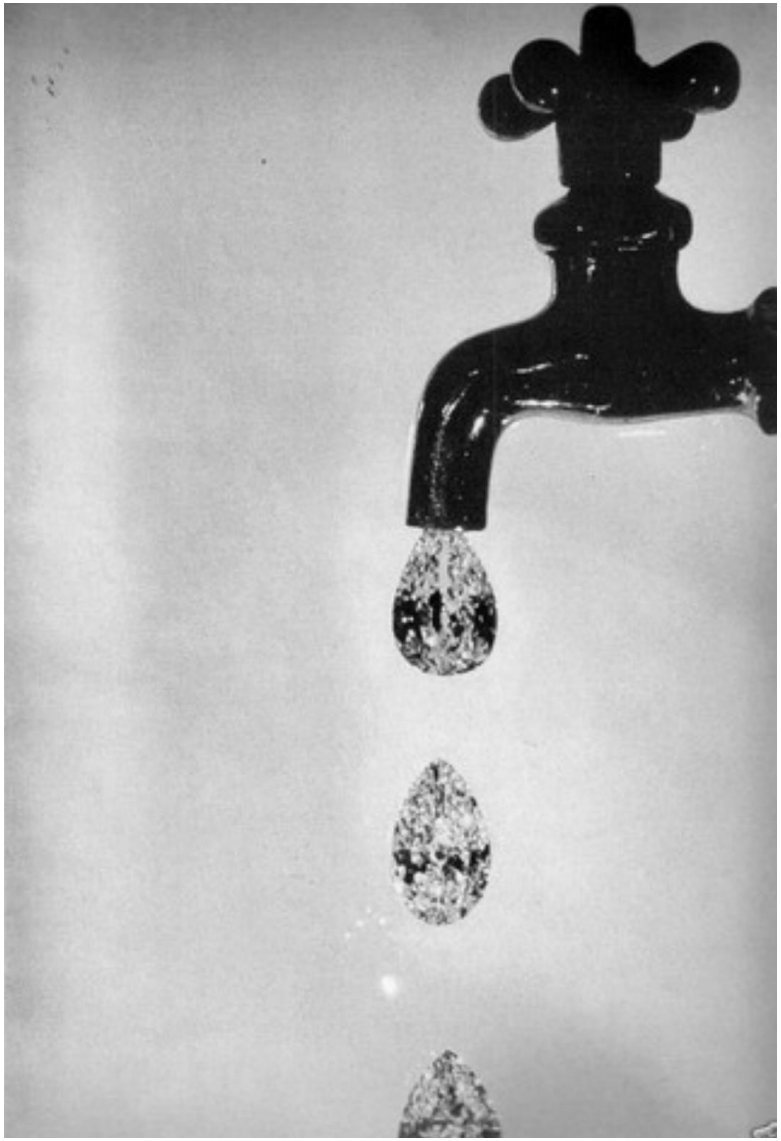

Paradoxo da água e do diamante

Adam Smith, 1776

“Qualquer tolo que seja inteligente consegue fazer coisas maiores, torná-las mais complexas e mais violentas. É preciso um toque de génio - e muita coragem - para se avançar no sentido oposto."

E.F. Schumacher —

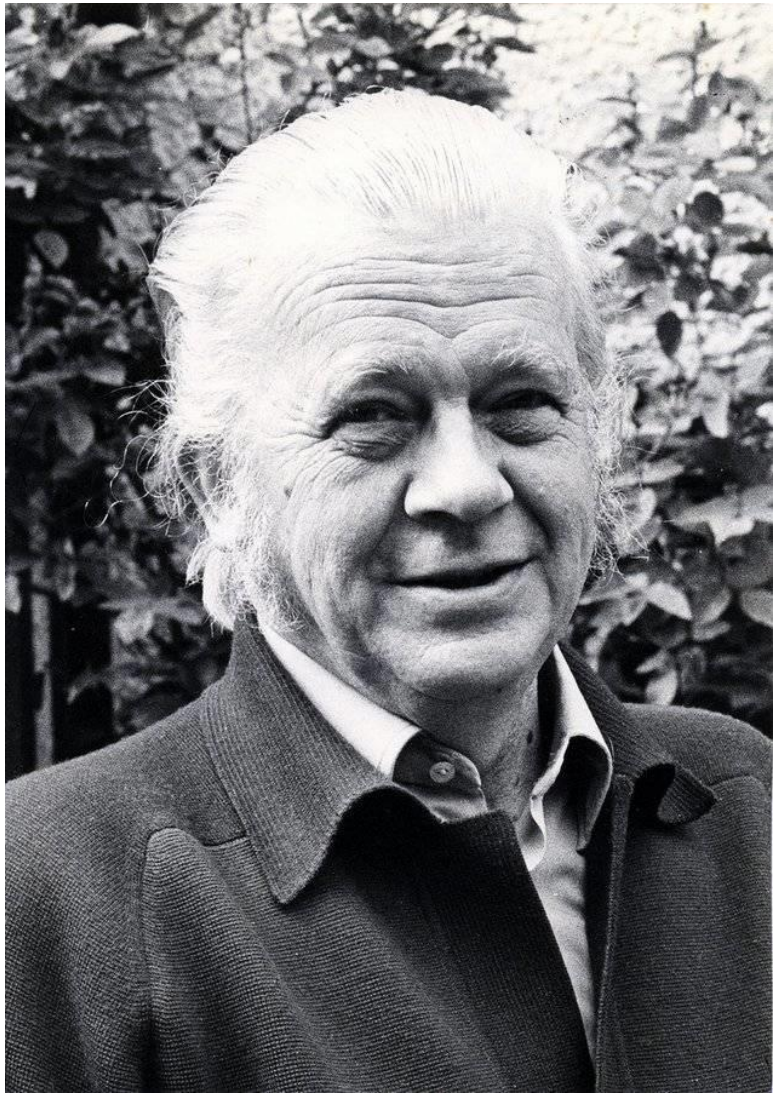

"Mas o que mais importa é aspirarmos a viver em equilíbrio com a natureza, caminharmos levemente sobre a terra e tratarmos o planeta como a uma mãe. Não é de surpreender que, para tal moralidade, a maior parte dos processos industriais, horários de trabalho e produtos sejam vistos como suspeitos."

Ecotopia, Callenbach

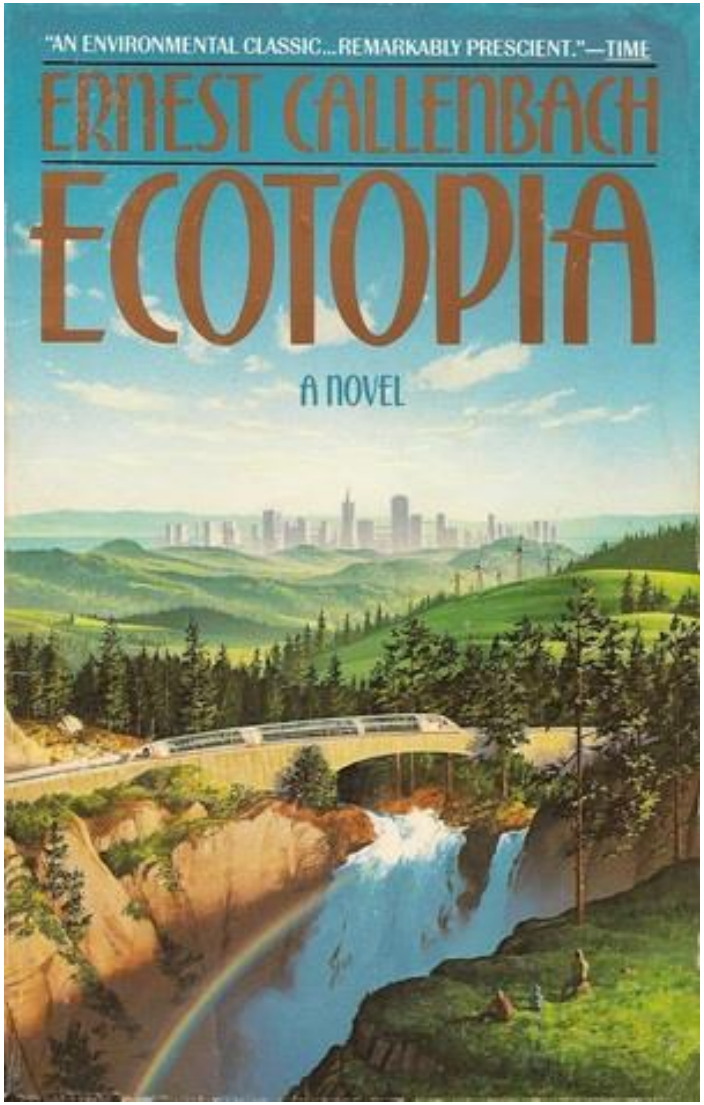

O projeto Ecotopia 2016 quer contribuir para uma discussão alargada sobre o que poderá ser uma **visão** partilhada que seja simultaneamente **desejável** para a grande **maioria da sociedade** e **ecologicamente sustentável** para as **gerações futuras**. Para isso, apresenta **visões** de **cientistas**, **académicos**, **filósofos**, **designers** e **arquitetos** que estão atualmente atentos às alterações climáticas e a soluções sustentáveis.

Especialistas de **África**, da **Ásia**, da **América do Norte** e da **Europa**, de áreas que incluem a **eco-filosofia**, **ciências sociais**, **desenvolvimento sustentável**, **economia verde**, **materiais sustentáveis**, **ciências da construção**, **design de produtos sustentáveis**, e desenvolvimento de **comunidades de transição**.

Paul Allen, Monika Alleweldt, Mara-Daria Cojocaru, Douglas Crawford-Brown, Lonny Grafman, Habitable Spaces, John Harlow, Jason Hickel, Giorgos Kallis, Ted Kesik, Jacquetta Lee, Karin Malmgren, Alan Marshall, Alice Moncaster, Mugendi K. M'Rithaa, Tim Parsons & Jessica Charlesworth, Jane Penty, Rupert Read, Stephanie Ristig-Bressers e Fátima Vieira.

Perguntas feitas aos especialistas:

- Vai-nos ser exigido que nos preocupemos com as gerações futuras como atualmente nos preocupamos connosco. Como poderemos fazer isso? Que novas atitudes serão necessárias?
- Qual deve ser o papel do Estado (governo) em estabelecer as condições de transição para um futuro mais sustentável?
- Que nível de organização devem ter as sociedades? Local ou centralizada?
- Como podemos construir uma sociedade mais sustentável?
- Que tipo de infraestruturas e sistemas de transporte devemos ter?
- Que fontes de energia limpa e renovável é que prevê?
- O que seria diferente do mundo em que vivemos hoje?
- Que tipo de edifícios existiriam na Ecotopia? Que materiais seriam usados na sua construção? Quais deixaríamos no passado?

Com as respostas, o projeto Ecotopia 2016 criou uma instalação multi-sensorial que apela à visão, à audição e ao tato.

Qual seria a vossa resposta às perguntas?

UTOPIA
IS NOT A
DESTINATION
— BUT A —
DIRECTION

Website: www.ecotopia2016.org

Twitter: @Ecotopia2016)

Instagram: www.instagram.com/ecotopialdn2016

Facebook: www.facebook.com/utopia500